



Consiglio Superiore dei Lavori Pubblici - Servizio Tecnico Centrale

ATTESTATO DI QUALIFICAZIONE

033/18-CA

In conformità al D.M. 17.01.2018 "Norme tecniche per le costruzioni", si attesta che il prodotto da costruzione:

ACCIAIO PER CEMENTO ARMATO LAMINATO A CALDO

B450C, saldabile, in rotoli strecciati e ribobinati laminati a caldo nei diam. 6-16 mm

Marchio di laminazione

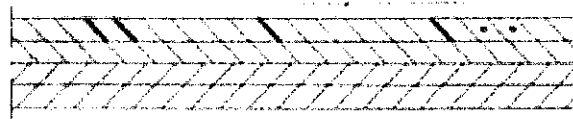

ovvero, con diversa disposizione delle nervature



prodotto da:

FERALPI SIDERURGICA S.p.a
Via Pasini, 11 - 25017 LONATO (BS)

nello stabilimento di:

LONATO (BS), Via Pasini, 11

è stato sottoposto da parte del Produttore alle prove di qualificazione del prodotto effettuate a cura del Laboratorio Ufficiale Politecnico di Milano - Dipartimento di Ingegneria Strutturale e il Servizio Tecnico Centrale del Consiglio Superiore dei Lavori Pubblici ha effettuato l'ispezione iniziale dello stabilimento e del controllo di produzione in fabbrica.

Il presente certificato attesta che tutte le disposizioni riguardanti la procedura di qualificazione definita nella norma

D.M. 17.01.2018: "Norme tecniche per le costruzioni"

sono state applicate.

Il presente attestato, che rinnova il n. 039/13-CA, ha validità dal 04.12.2018 al 03.12.2023 o sino a che le condizioni di produzione in fabbrica o il controllo di produzione in fabbrica non subiscano modifiche significative.

Roma, 11.12.2018

IL DIRIGENTE DELLA DIV. I DEL
SERVIZIO TECNICO CENTRALE

Dott. Ing. Emanuele Renzi

Firmato digitalmente da

EMANUELE RENZI

O = Ministero Infrastrutture e Trasporti
T = Dirigente

Lonato del Garda, 06/07/2022

MILL TEST CERTIFICATE

CERTIFICATO DI CONTROLLO TIPO 3.1 - EN 10204

INSPECTION CERTIFICATE TYPE 3.1 - EN 10204

300361271 / 010 del 06/07/2022

FERALPI SIDERURGICA S.p.A.
Società per azioni con socio unico
Stabilimento e Sede Amministrativa:
Via Carlo Nicola Pasini, 11
25017 Lonato del Garda (BS) - Italy
Tel. +39 030 9996.1
www.feralpi-group.com

Rif. DDT 0101299316 del 06/07/2022

Rif. ord. 0110073496

Quality **B450C/WR**

ATTESTATO DI QUALIFICAZIONE ALLEGATO

Colata Heat nr.	COMPOSIZIONE CHIMICA (%) IN PESO CHEMICAL COMPOSITION IN (%) OF WEIGHT					PROVE MECCANICHE MECHANICAL PROPERTIES					Piegamento Bend & Rebend Test				
	C	P	S	Cu	N	Ceq CEV	d[mm] Size	Tol.[%] Weight Tol.	Re[MPa] Yield Strength	Rm[MPa] Tensile Strength		Rm/Re	Agit[%] Elongation	Rel/Re nom	f _R
C012202440	0,19	0,018	0,037	0,47	0,008	0,41	8,00	1,27	519	615	1,19	9,9	1,15	0,055	OK
C012202453	0,19	0,021	0,035	0,47	0,009	0,40	8,00	-0,89	526	624	1,19	9,5	1,17	0,068	OK

Controllo radiometrico < 0,1 Bq/g / radiometric control < 0,1 Bq/g

Materiale conforme a quanto specificato nell'ordine / Material in conformity with order

Proprietà meccaniche determinate secondo EN ISO 15630/1 dopo invecchiamento artificiale / Mechanical properties determined according to EN ISO 15630/1 after artificial ageing

Resistenza allo snervamento rilevata mediante estensimetro / Yield strength measured by extensometer

Marchio di laminazione
Rolling mark

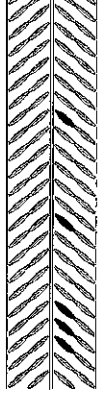

Ing. Alessandro Milan



S-P-01025 EPD®
environdec.com



SUSSTEEL®

Lonato del Garda, 06/07/2022

MILL TEST CERTIFICATE

CERTIFICATO DI CONTROLLO TIPO 3.1 - EN 10204

INSPECTION CERTIFICATE TYPE 3.1 - EN 10204

300361271 / 020 del 06/07/2022

FERALPI SIDERURGICA S.p.A.
Società per azioni con socio unico
Stabilimento e Sede Amministrativa:
Via Carlo Nicotola Pasini, 11
25017 Lonato del Garda (BS) - Italy
Tel. +39 030 9996 1
www.feralpigroup.com

Rif. DDT 0101299316 del 06/07/2022

Rif. ord. 0110073496

Quality **B450C/MR**

ATTESTATO DI QUALIFICAZIONE ALLEGATO

Colata Heat nr.	COMPOSIZIONE CHIMICA (%) IN PESO CHEMICAL COMPOSITION IN (%) OF WEIGHT					PROVE MECCANICHE MECHANICAL PROPERTIES							Piegamento Bend & Rebend Test		
	C	P	S	Cu	N	Ceq CEV	d[mm] Size	Toll.[%] Weight Tol.	Re[MPa] Yield Strength	Rm[MPa] Tensile Strength	Rm/Re	Agf[%] Elongation		Re/Re nom	f _R
C012201720	0,20	0,024	0,033	0,41	0,009	0,41	10,00	-1,08	518	601	1,16	10,0	1,15	0,069	OK
C012202449	0,18	0,023	0,034	0,51	0,011	0,41	10,00	0,05	533	621	1,17	9,6	1,18	0,054	OK

Controllo radiometrico < 0,1 Bq/g / radiometric control < 0,1 Bq/g

Materiale conforme a quanto specificato nell'ordine / Material in conformity with order

Proprietà meccaniche determinate secondo EN ISO 15630/1 dopo invecchiamento artificiale / Mechanical properties determined according to EN ISO 15630/1 after artificial ageing

Resistenza allo snervamento rilevata mediante estensimetro / Yield strength measured by extensometer

Marchio di laminazione
Rolling mark

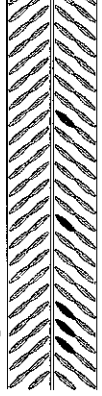

Ing. Alessandro Milan

Lonato del Garda, 06/07/2022

MILL TEST CERTIFICATE

CERTIFICATO DI CONTROLLO TIPO 3.1 - EN 10204

INSPECTION CERTIFICATE TYPE 3.1 - EN 10204

300361271 / 030 del 06/07/2022

FERALPI SIDERURGICA s.p.a.
Società per azioni con socio unico
Stabilimento e Sede Amministrativa:
Via Carlo Nicola Pasini, 11
25017 Lonato del Garda (BS) - Italy
Tel. +39 030 9996.1
www.feralpigroup.com

Rif. DDT 0101299316 del 06/07/2022

Rif. ord. 0110073496

Quality **B450C/MR**

ATTESTATO DI QUALIFICAZIONE ALLEGATO

Colata Heat nr.	COMPOSIZIONE CHIMICA (%) IN PESO CHEMICAL COMPOSITION IN (%) OF WEIGHT					PROVE MECCANICHE MECHANICAL PROPERTIES					Piegamento Bend & Rebend Test				
	C	P	S	Cu	N	Ceq CEV	d[mm] Size	Toll.[%] Weight Tol.	Re[MPa] Yield Strength	Rm[MPa] Tensile Strength		Rm/Re	Agit[%] Elongation	Re/Re nom	f _R
C012202452	0,19	0,028	0,039	0,50	0,010	0,41	12,00	-1,06	516	601	1,17	10,2	1,15	0,082	OK

Controllo radiometrico < 0,1 Bq/g / radiometric control < 0,1 Bq/g

Materiale conforme a quanto specificato nell'ordine / Material in conformity with order

Proprietà meccaniche determinate secondo EN ISO 15630/1 dopo invecchiamento artificiale / Mechanical properties determined according to EN ISO 15630/1 after artificial ageing

Resistenza allo snervamento rilevata mediante estensimetro / Yield strength measured by extensometer

Marchio di laminazione
Rolling mark

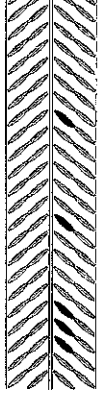

Ing. Alessandro Milan



S-P-01025 EPD®
environdec.com



SUSSTEEL®



Lonato del Garda, 06/07/2022

MILL TEST CERTIFICATE

CERTIFICATO DI CONTROLLO TIPO 3.1 - EN 10204

INSPECTION CERTIFICATE TYPE 3.1 - EN 10204

300361271 / 040 del 06/07/2022

FERALPI SIDERURGICA s.p.a.
Società per azioni con socio unico
Stabilimento e Sede Amministrativa:
Via Carlo Nicola Pasini, 11
25017 Lonato del Garda (BS) - Italy
Tel. +39 030 9996.1
www.feralpi-group.com

Rif. DDT 0101299316 del 06/07/2022

Rif. ord. 0110073496

Quality **B450CWR**

ATTESTATO DI QUALIFICAZIONE ALLEGATO

Colata Heat nr.	COMPOSIZIONE CHIMICA (% IN PESO CHEMICAL COMPOSITION IN (% OF WEIGHT					PROVE MECCANICHE MECHANICAL PROPERTIES					Piegamento Bend & Rebend Test				
	C	P	S	Cu	N	Ceq CEV	d[mm] Size	Tol.[%] Weight Tol.	Re[MPa] Yield Strength	Rm[MPa] Tensile Strength		Rm/Re	Agf[%] Elongation	Rel/Re nom	f _R
C012202442	0,20	0,039	0,040	0,55	0,008	0,44	14,00	0,01	523	605	1,16	9,8	1,16	0,081	OK

Controllo radiometrico < 0,1 Bq/g / radiometric control < 0,1 Bq/g

Materiale conforme a quanto specificato nell'ordine / Material in conformity with order

Proprietà meccaniche determinate secondo EN ISO 15630/1 dopo invecchiamento artificiale / Mechanical properties determined according to EN ISO 15630/1 after artificial ageing

Resistenza allo snervamento rilevata mediante estensimetro / Yield strength measured by extensometer

Marchio di laminazione
Rolling mark

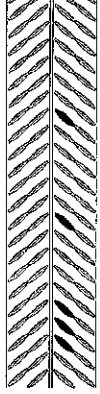

Ing. Alessandro Milan



S-P-01025 EPD®
environdec.com



SUSISTEEL®

Lonato del Garda, 06/07/2022

MILL TEST CERTIFICATE

CERTIFICATO DI CONTROLLO TIPO 3.1 - EN 10204

INSPECTION CERTIFICATE TYPE 3.1 - EN 10204

300361271 / 050 del 06/07/2022

FERALPI SIDERURGICA S.p.A.
Società per azioni con socio unico
Stabilimento e Sede Amministrativa:
Via Carlo Nicola Pasini, 11
25017 Lonato del Garda (BS) - Italy
Tel. +39 030 9996.1
www.feralpi-group.com

Rif. DDT 0101299316 del 06/07/2022

Rif. ord. 0110073496

Quality **B450CWR**

ATTESTATO DI QUALIFICAZIONE ALLEGATO

Colata Heat nr.	COMPOSIZIONE CHIMICA (%) IN PESO CHEMICAL COMPOSITION IN (%) OF WEIGHT					PROVE MECCANICHE MECHANICAL PROPERTIES							Piegamento Bend & Rebend Test		
	C	P	S	Cu	N	Ceq CEV	d[mm] Size	Tol.[%] Weight Tol.	Re[MPa] Yield Strength	Rm[MPa] Tensile Strength	Rm/Re	Ag[%] Elongation		Rel/Re nom	f _R
C012201938	0,18	0,021	0,031	0,42	0,009	0,39	16,00	-1,11	511	589	1,15	10,6	1,13	0,075	OK
C012202358	0,20	0,014	0,037	0,51	0,010	0,42	16,00	-2,38	527	619	1,17	8,7	1,17	0,076	OK

Controllo radiometrico < 0,1 Bq/g / radiometric control < 0,1 Bq/g
Materiale conforme a quanto specificato nell'ordine / Material in conformity with order

Proprietà meccaniche determinate secondo EN ISO 15630/1 dopo invecchiamento artificiale / Mechanical properties determined according to EN ISO 15630/1 after artificial ageing
Resistenza allo snervamento rilevata mediante estensimetro / Yield strength measured by extensometer

Marchio di laminazione
Rolling mark

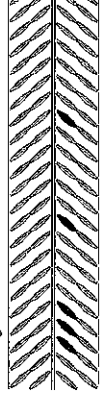

Ing. Alessandro Milan